

Waterrijk gebied

In de polders rond het Braassemmeer wordt al generaties lang kaas gemaakt. Het gebied is van nature waterrijk en dus lagen de boerderijen veelal afgelegen. Voor onze boeren was het een tijdrovende klus om de melk per boot iedere dag vers bij de consument te krijgen.



Boerenambacht

Om deze reden werd in ons gebied de melk verkaasd op de boerderij en eens per week verkocht op de markt in Leiden. Het kaasmaken was het werk van de vrouw. Het ambacht werd overgedragen van moeder op (schoon)dochter. Vandaag de dag zijn het vaak nog steeds de boerinnen die de kaas maken.



De Kaasmarkt Leiden

De verkochte kaas werd gewogen en gecontroleerd op de Waag. Zo wist de afnemer precies waar hij of zij aan toe was. De handelaren kregen een 'waagbriefje' wat eigenlijk de garantie was voor de consument dat het gewicht van de goederen juist was.



Echte Boerenkaas

Wordt op de boerderij gemaakt van de rauwe melk van eigen koeien. De melk wordt niet verhit. Dit geeft de boerenkaas een eigen unieke smaak. In enkele gevallen wordt de melk wel kortstondig verhit, dit proces heet thermiseren of als het wat meer verhit wordt pasteuriseren. De kaas krijgt dan het label 'Kaas van de boerderij'.



Onderweg kunt u lezen hoe de boeren hun kaas maken. Van het melken t/m het rijpen van de kaas. Wist u trouwens dat voor het maken van 1 kilo kaas 10 liter melk nodig is?



Kringlooplandbouw

Veel boeren houden zich bezig met duurzame landbouw. Ze proberen de uitstoot van schadelijke stoffen zo klein mogelijk te houden, geen grondstoffen te verspillen en niet meer te produceren dan nodig is. Dit is een grote uitdaging voor de agrarische sector. Lees onderweg wat de verschillende boeren doen om de kringloop te sluiten.



Weide-, akkervogels en slootkanten

Om de vogels zo goed mogelijk te helpen nemen de boeren maatregelen. De weilanden en slootkanten worden niet gemaaid of bemest tijdens het broedseizoen. Soms worden er nestbeschermers geplaatst zodat de koeien niet op de nesten gaan staan. Ook worden er bloemrijke akkerranden ingezaaid voor voedsel en bescherming van de vogels, insecten en de bijen.



Hooi en gras

Gras is de voornaamste voeding van de koeien. In de wintermaanden is dat ingemaakt en gedroogd gras. Het oogsten van gras is arbeidsintensief en een kwestie van goed plannen; wachten met mesten en maaien tot na de broedtijd van de weidevogels, maar ook wachten op gunstige weersomstandigheden. Te hooi en te gras... er valt nog genoeg over te vertellen.



Kaaskeuring Cum Laude

De prestigieuze Cum Laude verkiezing wordt jaarlijks georganiseerd door de Bond van Boerderijzuivelbereiders. Veel kaasboeren uit deze regio zijn al één of meerdere keren met hun kaas in de prijzen gevallen. Daar zijn we met z'n allen trots op.



VEBO Streekmarkt

Sinds 2003 wordt de VEBO begin september georganiseerd in Rijpwetering. In een ontspannen sfeer kunnen bezoekers kennismaken met het platteland. Tijdens de streekmarkt kun je zien hoe vee en zuivel worden gekeurd, en hoe oude ambachten worden uitgeoefend.



Boer en Kaas

fietsroute



Boer en Kaas

fietsroute



Rode route: 35km, Blauwe route 22km, Oranje route 18km

'Rondom Kaas en Braassem' wil jong en oud stimuleren om op pad te gaan voor lokale producten, want kaas uit eigen buurt smaakt natuurlijk het allerlekkerst! Met trots presenteren ze daarom deze fietskaart en bedanken ze alvast alle kaasboeren voor het harde werken!

Bij iedere kaasboerderij staat bij de ingang van het erf een paaltje met daarop een QR-code. Als u deze code scant met uw smartphone wordt u doorgelinkt naar de website, waarop u alle wetenswaardigheden kunt lezen over de betreffende boerderij. **U kunt op iedere plek in de route starten.**

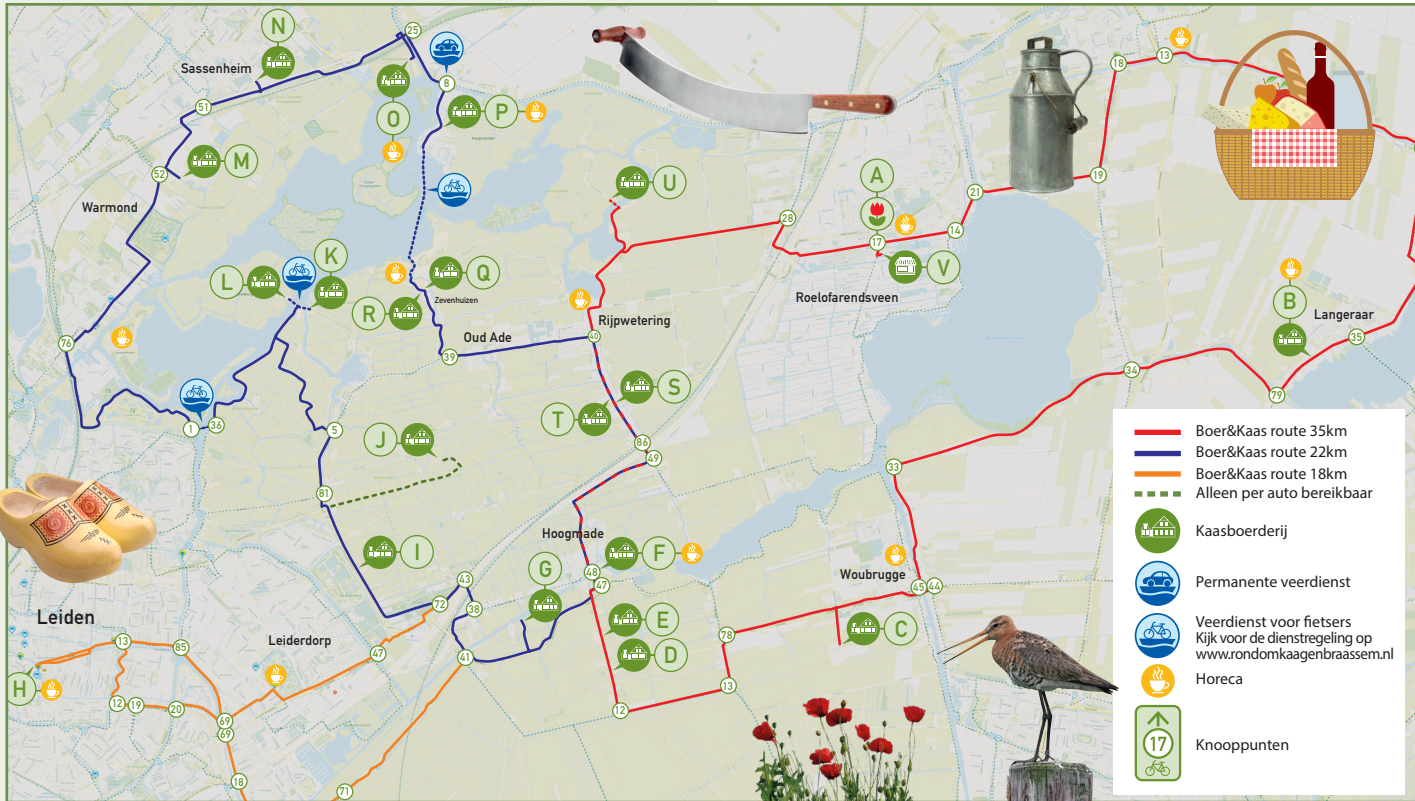

17 - 14 - 21 - 19 - 18 - 13 - 11 - 35 - 79 - (B) -> 79 - 34 - 33 - 44 - 45 - 78 - Na de begraafplaats links, steekt u de weg over naar de Oudendijkseweg. Aan het einde van deze weg - (C) - Vervolg de route >78 - 13 - 12 - 47 - (D) - (E) -> 47 - 48 - Beetje verscholen aan de overkant van de weg links vindt u - (F) - Vervolg de route >48 - 49 - 86 - 40 - Vlak voor het viaduct slaat u rechtsaf. Na 50 m ziet u Zuidweg 1 a - (S) - Onder het viaduct door links - (T) - Vervolg de route >40 - 28 - Bij de molen gaat u rechtdoor, u blijft rijden op de Poeldijk. Na de 2de flauwe bocht ziet u links aan de overkant van het water het eiland Buurterpolder - (U) - Vervolg de route >28 - 17 - U slaat rechtsaf het Noordeinde op. Na ± 150m ziet u links het winkelplein. Daar vindt u op nr 9 - (V) -

40 - 86 - (T) - Direkt na het viaduct slaat u linksaf. Na ± 50m ziet u rechts Zuidweg 1a - (S) - Vervolg de route >86 - 49 - 48 - 47 - Na de brug links de Vlietweg op - (F) >47 - LET OP! U volgt het fietspad naar rechts langs de provinciale rondweg. Na ± 1km rechts de Doespolderkade 1 - (B) - Vervolg uw route over de Doespolderweg. U rijdt via het fietspad omhoog, over de Doesmolenbrug. Nadat u ook over de A4 heen bent gereden volgt u het fietspad naar rechts over de Klaverweijdeweg naar - 38 - 43 - 72 - (I) - 81 - 5 - U volgt dit pad door de boterhuispol-

der tot u bij het water komt. U gaat rechtsaf de Zijldijk op. Als u niet verder kunt, ziet u links aan de overkant het eiland Zwanburgerpolder - (L) - rechts aan de overkant van het water ziet u de Sweilandpolder - (K) - Vandaar rijdt u terug en volgt u de Zijldijk tot - 36 - 01 - 76 - 52 - 51 - Steek rechts de weg over naar de wasbeeklaan, Neem de eerste weg rechts en rij door tot nr.7 - (M) - Vervolg de route >51 - 54 - U rijdt nu links langs de A44 met rechts de prachtige bollenvelden. Ga linksaf onder de A44 door de Menneweg op - (N) - Vervolg de route >54 - 25 - LET OP! Vlak voor de Kaagbrug maakt het fietspad een splitsing. U volgt een klein stukje de route naar - 54 - Bij het water gaat u rechtsaf, weer onder de weg door, naar Hellegatpolder. Hier vindt u nr.1 - (O) - Volg het fietspad over de Kaagbrug richting knooppunt - 25 - 8 - 39 - (P) - (Q) - 40 -

41 - 71 - 18 - 69 - 20 - 19 - 12 - 13 - Ga hier links over de Zijlpoort. Rij over Haven, ga over de Grote Havenbrug naar links. Rij over de Oude Rijn en ga linksaf over de Sint Jansbrug en rij door over de Visbrug. Na de Visbrug rechts de Aalmarkt op tot nr 21 - (H) - Rij terug naar -13 - 85 - 69 - 47 - 72 - 43 - 38 - 41 -

- (A) Noordhoek**
Roelofarendsveen
- (B) De Vosseburg**
familie Rademaker,
Langeraarseweg 160a, Ter Aar
www.vosseburg.com
- (C) Kaasboerderij van Harten**
familie van Harten,
Oudendijkseweg 4, Woubrugge
www.kaasboerderijvanharten.nl
- (D) Kaasboerderij 't Groene Hart**
familie van Wieringen,
Groenwegh 17, Hoogmade
www.boerderijgroenehart.nl
- (E) Zuivelboerderij De Groshoeve**
familie Mooren,
Groenwegh 3, Hoogmade
www.moorenuivelboerderij.nl
- (F) Boerderij Buitenverwachting**
familie van Rijn,
Vlietkade 2, Hoogmade
www.boerderijbuitenverwachting.nl
- (G) De kleine kazen boerderij**
familie van Leeuwen,
Doespolderkade 1, Hoogmade
www.kleine-kazenboerderij.com
- (H) Waag**
Aalmarkt 21, Leiden
www.waagleiden.nl
- (I) Kaasboerderij Kwakernaak**
familie Kwakernaak,
Hofdijklaan 23, Oud Ade
<https://www.groenehart.nl/locaties/3112854907/kaasboerde-rij-kwakernaak>
- (J) Zuivel- en Zorgboerderij Catrina's Hoeve**
familie van der Geest
Blauwe Polder 1a, Oud Ade
www.verenigingvanzorg-boerenzuidholland.nl
- (K) De Sweylanthoeve**
familie van Schie,
Sweilandpolder 9, Warmond
www.sweylanthoeve.nl
- (L) Boerderij de Eenzaamheid**
familie van Schie,
Zwanburgerpolder 6,
Warmond
- (M) De Sophiahoeve**
familie Warmerdam,
Wasbeeklaan 7, Warmond
www.desophiahoeve.nl
- (N) De Annahoeve**
familie van der Plas,
Menneweg 42, Sassenheim
www.deannahoeve.nl
- (O) Landwinkel Pennings**
familie Pennings,
Hellegatpolder 1, Warmond
www.zuivelboerderijpennings.nl
- (P) De Kaagse Boer**
familie van Ruiten,
Julianaalaan 29, Kaag
www.kaagseboer.nl
- (Q) Boerderij de Morgenstond**
familie Heemskerck,
Boekhorsterweg 20, Oud Ade
www.demorgenstond.com
- (R) Boerderij Weidegeluk**
Klaas en Sandra Heemskerck,
Boekhorsterweg 19, Oud Ade
www.weidegeluk.nl
- (S) Rotteveel Boerenkaas**
familie Rotteveel,
Zuidweg 1a, Rijpwetering
www.rotteveelboerenkaas.nl
- (T) Landwinkel Castelijin**
familie Castelijin,
Pastoor van der Plaatstr. 40,
Rijpwetering
<https://landwinkel.nl/landwinkels/landwinkel-castelijin-rijpwetering/>
- (U) Hoeve Waterrijk**
familie van der Poel,
Buurterpolder 2, Rijpwetering
www.hoewewaterrijk.nl
- (V) De Kaaswereld**
familie van Klink,
Noordplein 9 (Winkelhart),
Roelofarendsveen
www.dekaaswereld.nl

Kijk op de website van de boerderijen voor openingstijden, horecagelegenheid en eventuele andere activiteiten.

Volg ons op Facebook via 'Rondomkaasbraassem';

De Boer en kaas fietsroute is tot stand gekomen door de werkgroep 'Rondom KAAS en Braassem i.s.m. Kaag en Braassem Promotie en alle deelnemende kaasboerderijen.

