



Meer informatie over de Brabantse Wal:

VVV Brabantse Wal

Steenbergsestraat 6, Bergen op Zoom
(in stadspaleis het Markiezenhof)
T 0164 - 277 482
info@vvvbrabantsewal.nl
www.vvvbrabantsewal.nl

VVV Informatiepunt Steenbergen

Gummaruskerk
Westdam 83, Steenbergen

VVV Informatiepunt Woensdrecht

De Volksabdij
O.L.V. ter Duinenlaan 199, Ossendrecht

Volg ons ook op:  

VVV Brabantse Wal is benieuwd naar je ervaring met de fietsroute. Laat je het ons weten?

Colofon:

Uitgave: VVV Brabantse Wal, februari 2021. Grafische vormgeving en drukwerkrealisatie: Bakx Reclamestudio | www.bakxxx.nl
Fotografie: VVV Brabantse Wal, Corné Ooms, Dick Vermaas en Nick Franken. Niets van deze uitgave mag worden overgenomen zonder voorafgaande toestemming van de redactie.
Bij de samenstelling van deze brochure is uiterste zorgvuldigheid betracht. De redactie kan geen verantwoordelijkheid nemen voor eventuele onjuistheden.

MONUMENTEN | NATUUR | EVENEMENTEN | WATER & RECREATIE



...waar Brabant Zeeland Kust...



Brabantse Wal Aspergeroute

Fietstochten langs Brabantse Wal Aspergetelers



Laat je verrassen door
deze culinaire
fietstochten langs één
van de 3A's van de
Brabantse Wal



...waar Brabant Zeeland Kust...

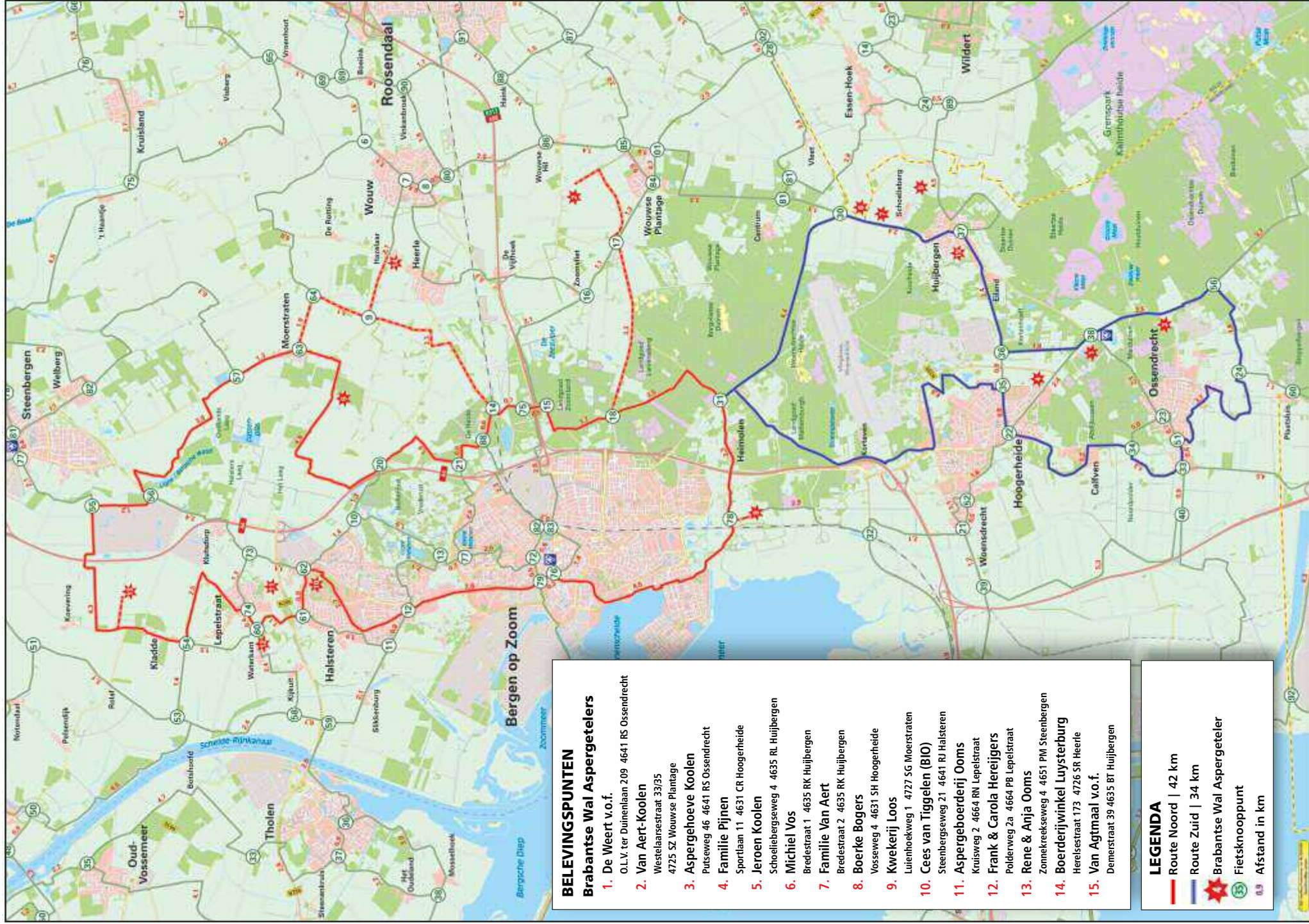

BELEVINGSPUNTEN

Brabantse Wal Aspergetelers

1. De Weert v.o.f.
O.L.V. ter Duinenlaan 209 4641 RS Ossemdrecht
2. Van Aert-Koolen
Westelaanstraat 33/35
4725 SZ Wouwe Plantage
3. Aspergehoeve Koolen
Puseweg 46 4641 RS Ossemdrecht
4. Familie Pijnen
Sportlaan 11 4631 CR Hoogerheide
5. Jeroen Koolen
Schoelbergseweg 4 4635 RL Huijbergen
6. Michiel Vos
Bredestraat 1 4635 RK Huijbergen
7. Familie Van Aert
Bredestraat 2 4635 RK Huijbergen
8. Boerke Bogers
Vosseweg 4 4631 SH Hoogerheide
9. Kwekerij Loos
Luienhoekweg 1 4727 SG Moerstraten
10. Cees van Tiggelen (BIO)
Steenbergseweg 21 4641 RJ Halsteren
11. Aspergeboerderij Ooms
Kruisweg 2 4664 RN Lepelstraat
12. Frank & Carola Hereijgers
Polderweg 2a 4664 PB Lepelstraat
13. Rene & Anja Ooms
Zonnekreekseweg 4 4651 PM Steenbergen
14. Boerderijwinkel Luysterburg
Herelsstraat 173 4726 SR Heerle
15. Van Agtmaal v.o.f.
Demerstraat 39 4635 BT Huijbergen

LEGENDA

- Route Noord | 42 km
- Route Zuid | 34 km
- ★ Brabantse Wal Aspergeteler
- 35 Fietsknooppunt
- 0.9 Afstand in km



Horecagelegenheden



Diverse horeca

Centrum Bergen op Zoom,
Halsteren en Hoogerheide



Het Strandhuys

De Boulevard 55, Bergen op Zoom



Saus

De Boulevard 65, Bergen op Zoom

Timo's Foodbar

De Boulevard 75, Bergen op Zoom

't Appeltje

Balsedreef 5, Bergen op Zoom

Villa Heidetuin

Balsedreef 4, Bergen op Zoom

Brasserie de Berk

Bemmelenberg 21, Bergen op Zoom

Kinderboerderij De Nieuwe Drenck

Zuidgeest 17, Bergen op Zoom

Familyland

Groene Papegaai 19, Hoogerheide

Vaeders Hoefke

Boomstraat 32, Huijbergen

Grand Café De Kroon

Boomstraat 2, Huijbergen

Trapke Op

Weg naar Wouw 17, Huijbergen

Gewoon Anders

Kladseweg 22, Lepelstraat

Gasterij de Kladde

Kladde 12, Lepelstraat

HR Dekkers

Z.M. Adolphinestraat 6, Ossendrecht

De Boulevard

Kon. Wilhelminastraat 1-5, Ossendrecht

Jagersrust

Putseweg 21, Ossendrecht

Puts Meuleke

Putseweg 50, Ossendrecht

Grenshotel De Jonckheer

Aanwas 17, Ossendrecht

Café Het Calfven

Calfven 99, Ossendrecht

Non Plus Ultra

Grindweg 2, Woensdrecht

MONUMENTEN | NATUUR | EVENEMENTEN | WATER & RECREATIE





Rondje langs Brabantse Wal Aspergetelers

Deze fietsroutes laten je kennismaken met de Brabantse Wal Aspergetelers en het erkende streekproduct de Brabantse Wal Asperge. In de periode mei/juni, het aspergeseizoen, kun je genieten van de 'Koningin van de Groente'. Onderweg passeer je horecagelegenheden waar je een culinaire stop kunt maken. De fietsroutes zijn uitgezet op basis van het fietsroutenetwerk. Het startpunt bepaal je zelf.

Geschiedenis

Langs de grens van West-Brabant met Zeeland en Vlaanderen ligt een opvallend landschap: de Brabantse Wal. De hoge met bos bedekte zandgronden gaan hier over in de lager gelegen zeekei-polders. De Brabantse Wal strekt zich van de gemeente Steenberg in het noorden via Bergen op Zoom en de Wouwse Plantage van Roosendaal naar Woensdrecht in het zuiden. De groene long van West-Brabant, het cultureel erfgoed en de grote verscheidenheid aan bodemsoorten en grondgebruik typeren de Brabantse Wal. Het meest opvallend is de steilrand, een monument van aardkundige waarde. Op de grens van hoog op laag groeien de lekkerste asperges; de Brabantse Wal Asperges.

Smaak

De Brabantse Wal Asperge onderscheidt zich in smaak van andere asperges door een licht zilte smaak. Deze smaak is ontwikkeld door de combinatie van het zuivere grondwater van de Kalmthoutse Heide dat ondergronds uitloopt in de richting van Zeeland en de zilte zeelucht die vanuit Zeeland over de Brabantse Wal waait bij westenwind.

Europese Erkenning

Brabantse Wal Asperges genieten vanaf 2016 Europese bescherming. De Europese Commissie heeft de 'witte asperge met een licht zoute en niet-bittere smaak' toegevoegd aan een register dat streekproducten beschermt tegen namaak. Alleen asperges die op de Brabantse Wal zelf zijn geproduceerd, verwerkt en bereid, worden als streekproduct erkend.

Brabantse Wal Aspergetelers

In de winter van 2003 hebben zich 10 telers met een gezamenlijke oppervlakte van 25 ha verenigd in de



telersvereniging Brabantse Wal Asperges.

Tegenwoordig zijn er 15 telers die ca. 90% van het geteelde asperge-areaal op de Brabantse Wal bezitten. Het doel van de telersvereniging is de rechtstreekse afzet van teler aan consument te behouden en uit te breiden door een verantwoord duurzaam geteeld product.

Meer informatie over de Brabantse Wal Asperge lees je op www.brabantsewalasperges.nl

Tijdens het aspergeseizoen kun je bij de onderstaande telers de Brabantse Wal Asperge kopen.

- | | |
|---|---|
| 1. De Weert v.o.f.
O.L.V. ter Duinenlaan 209
4641 RS Ossendrecht
Tel: (0164) 67 23 47 | 9. Kwekerij Loos
Luienhoekweg 1
4727 SG Moerstraten
Tel: (0165) 30 14 76 |
| 2. Van Aert-Koolen
Westelaarsestraat 33/35
4725 SZ Wouwse Plantage
Tel: 06 20 23 20 45 | 10. Cees van Tiggelen (BIO)
Steenbergseweg 21
4661 RJ Halsteren
Tel: (0164) 68 58 99 |
| 3. Aspergehoeve Koolen
Putseweg 46
4641 RS Ossendrecht
Tel: (0164) 67 25 02 | 11. Aspergeboerderij Ooms
Kruisweg 2
4664 RN Lepelstraat
Tel: (0164) 68 55 97 |
| 4. Fam. Pijnen
Sportlaan 11
4631 CR Hoogerheide
Tel: 06 22 89 03 85 | 12. Frank & Carola Hereijgers
Polderweg 2a
4664 PB Lepelstraat
Tel: (0164) 68 70 44 |
| 5. Jeroen Koolen
Schoeliebergseweg 4
4635 RL Huijbergen
Tel: (0164) 64 62 00 | 13. Rene & Anja Ooms
Zonnekreekseweg 4
4651 PM Steenberg
Tel: (0167) 56 71 82 |
| 6. Michiel Vos
Bredestraat 1
4635 RK Huijbergen
Tel: (0164) 64 23 73 | 14. Boerderijwinkel
Luysterburg
Herelsestraat 173
4726 SR Heerle
Tel: (0165) 30 34 11 |
| 7. Fam. Van Aert
Bredestraat 2
4635 RK Huijbergen
Tel: (0164) 64 22 41 | 15. Van Agtmaal v.o.f.
Demerstraat 39
4635 BT Huijbergen
Tel: (0164) 64 23 76 |
| 8. Boerke Bogers
Vosseweg 4
4631 SH Hoogerheide
Tel: (0164) 23 45 67 | |

MONUMENTEN | NATUUR | EVENEMENTEN | WATER & RECREATIE

MONUMENTEN | NATUUR | EVENEMENTEN | WATER & RECREATIE

