



Ontdek moderne architectuur in de Zuidelijke Randstad

Van Rotterdam tot Den Haag en alles eromheen



Architectuur- en Innovatieroute I

5 etappes

Zoetermeer - Wassenaar - Den Haag - Rijswijk - Delft



Stad & land - Haven - Water

Fiets dwars door de Zuidelijke Randstad langs bijzondere gebouwen op aantrekkelijke plekken in en rond Koninklijk Den Haag en Metropoolstad Rotterdam. Aanschouw moderne en innovatieve architectuur, kies je startpunt bij het adres van je keuze en fiets de etappe die erbij hoort. Knoop etappes aan elkaar voor een langere fietstocht of plan een weekend en fiets de hele route.

De omgeving rond Den Haag en Rotterdam, inmiddels de architectuurstad van Nederland, bestaat uit karakteristieke dorpen en steden met vele bijzondere gebouwen waar innovatie en duurzaamheid voorop staat.

Niet de bekendste, maar juist minder bekende gebouwen en hun verhalen kom je tijdens deze reis tegen. Echte parels die het ontdekken waard zijn. Op plekken waar je ze niet verwacht of die niet direct als eerste in je opkomen.

Fiets deze route, geniet van de steden en dorpen en van de unieke gebouwen die in een

stedelijke, groene of waterrijke omgeving gelegen zijn. En natuurlijk is er volop de gelegenheid om even plaats te nemen op een terras en de vibe van de stedelijke omgeving te voelen. Of juist de vibe van een historisch, groene of waterrijke omgeving. Dat maakt het fietsen van deze route nog leuker!



Tip

Neem je camera mee, want je komt op deze fietsroute zeker de prachtigste gebouwen tegen die het fotograferen waard zijn!

Themaroutes

Dwars door het gebied lopen de Zuidelijke Randstad themaroutes. Dit zijn recreatieve thema-fietsroutes die belangrijke plekken in de verschillende gemeenten met elkaar verbinden.

Knooppunten

De routes zijn gebaseerd op het fietsknooppuntennetwerk. Naast de kaart wordt een kort overzicht gegeven van de te fietsen knooppunten per etappe. Handig om bij je te hebben!

Hoe lang doe je over een etappe?

Er is gerekend met een fietssnelheid van 16 km per uur. Dat is langzamer dan een sportieve fietser op een goede fiets (18 km per uur) en sneller dan een rustige fietser op een stadsfiets (12-15 km per uur). Een gezin met kleine kinderen fietst ongeveer 12 km per uur.

55 56

Hoe gebruik je de routes en etappes?

De fietsroute 'Moderne architectuur' bestaat uit twee verschillende rondes die met elkaar zijn verbonden.



Kies het adres dat je wilt bezoeken en de etappe die erbij hoort. Je kunt bij elke architectonische locatie starten en zelf kiezen hoe ver je wilt fietsen. Let op: het parkeren van de auto is niet altijd mogelijk op de locatie zelf. Je kunt de etappe ook in tegengestelde richting fietsen door de knooppuntenreeks om te draaien.



Daarnaast zijn op de kaarten ov-stations (trein en metro) en Toeristische overstappunten (TOP's) afgebeeld. Dit zijn goede startpunten als je met de auto komt en verder wilt fietsen.

	A	Station Lansingerland-Zoetermeer
Etappe 1		
66	Prismalaan West 1 2719 EZ Bleiswijk	Open: 24/7 www.ns.nl

Zoetermeer: tot in de jaren 1960 een rustig plattelandsdorp in de buurt van Den Haag. Vanaf de jaren vijftig ontwikkelde Zoetermeer zich van groeikern ('new town') tot een goed geoutilleerde stad die zich onderscheidt door stedenbouw en architectuur. De laatste trots: het station Lansingerland-Zoetermeer, een groene zone over de A12, de spoorlijn Den Haag-Gouda en ligt met een bijzonder brugdek als een lommerrijke laan van bomen, hagen en gras over de RandstadRail.

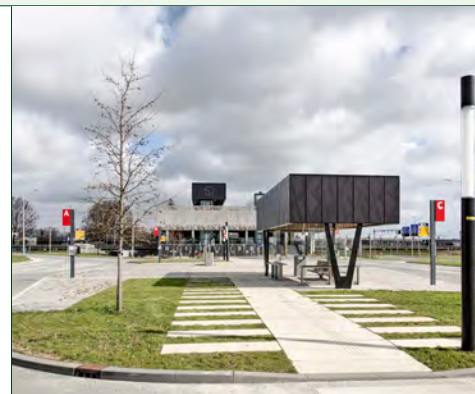

Architect: Beate Vlaanderen (Arcadis) en Team V Architectuur

	B	Museum Voorlinden
Etappe 2		
46 34	Buurtweg 90 2244 AG Wassenaar	open: 365 dagen/jaar, ma-zo 11-17 uur www.voorlinden.nl

Beleef kunst, cultuur en architectuur in en rond museum Voorlinden in Wassenaar. Het museum is een museum voor moderne en hedendaagse kunst op het Landgoed Voorlinden. De erin ondergebrachte kunstverzameling van Joop van Caldenborgh staat bekend als de Caldic Collectie, de grootste particuliere kunstcollectie in Nederland.



Architect: Dirk Jan Postel (Kraaijvanger Architects)

	TIP	Gymworld
Etappe 2		
43	Amerikaweg 135 2717 AZ Zoetermeer	Te zien: altijd www.zoetermeerisdeplek.nl

Bekijk dit bijzondere gebouw dat een voorbeeld is van urbanisme en in 2020 de publieksprijs architectuur in Zoetermeer won.



	TIP	Stadskwartier Palenstein
Etappe 2		
34 39	Schepenveld 46 2722 BR Zoetermeer	Te zien: altijd www.palensteinzoetermeer.nl

Een nieuw en ruim opgezette woon- en winkelwijk met alle voorzieningen voor goed wonen. Een voorbeeld voor de toekomst en goed voor de architectuurprijs 2022.



Architect: LEVS architecten



Architect: Benthem Crouwel Architecten

Architectuur- en innovatieroute I

	TIP	Den Haag Centraal Station
Etappe 3		
30	Koningin Julianaplein 10 2595 AA Den Haag	Open: 24/7 www.denhaag.com

Den Haag CS is door Benthem Crouwel Architecten omgetoverd tot een licht, ruim, gemakkelijk te lezen gebouw waar alle openbaar vervoersystemen samenkomen in het hart van de stad. Het beton van de jaren '70 is gesloopt ten gunste van transparantie. Binnen zoeven trams en metro boven de treinen over een verhoogd spoor. 'Een station van glas, een kathedraal van licht' (staatssecretaris van Infrastructuur en Milieu Dijksma bij de opening in 2016).



	TIP	Startstation Randstadrail E-lijn
Etappe 3		
30	Koningin Julianaplein 10 2595 AA Den Haag	Open: variabel plus za-zo 11-16 uur www.denhaag.com

Een ruimtelijk en herkenbaar station met een unieke, architectonische identiteit van Zwart & Jansma Architecten waar reizigers snel en makkelijk tussen Den Haag en Rotterdam reizen.



	TIP	Grotiustorens I en II
Etappe 3		
30	Maria Stuartplein 0000 xx Den Haag	Te zien: altijd www.mvrdv.nl

De majestueuze, statige torens (MVRDV, 2019-2022) zijn bekleed met 7 kleuren natuursteen die op de bovenste etages lijken af te brokkelen. Ze geven de stadsentree en skyline nieuw elan.

	D	Europees Octrooibureau
Etappe 4		
68 45	Patentlaan 2 2288 EE Rijswijk	Te zien: altijd www.vo.eu/nl

Met 107m hoog, 156m lang en 24,7 m breed is het hoofgebouw van het Europees Octrooibureau een ware attractie. Het ontwerp is van de architecten Jean Nouvel (F) en Diederik Dam (NL); een internationale samenwerking die goed past bij de Europese organisatie. De zeer slanke schijf in de vorm van een vlaggenschip met stalen constructie en dubbele glasgevel weer spiegelt de lucht, het landschap en is bij lage zon zelfs gedeeltelijk transparant. De enorme vijver complementeert dit beeld.

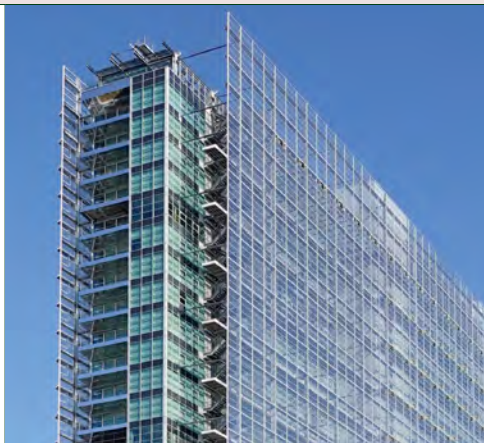

Architect: Ateliers Jean Nouvel en Dam & Partners architecten

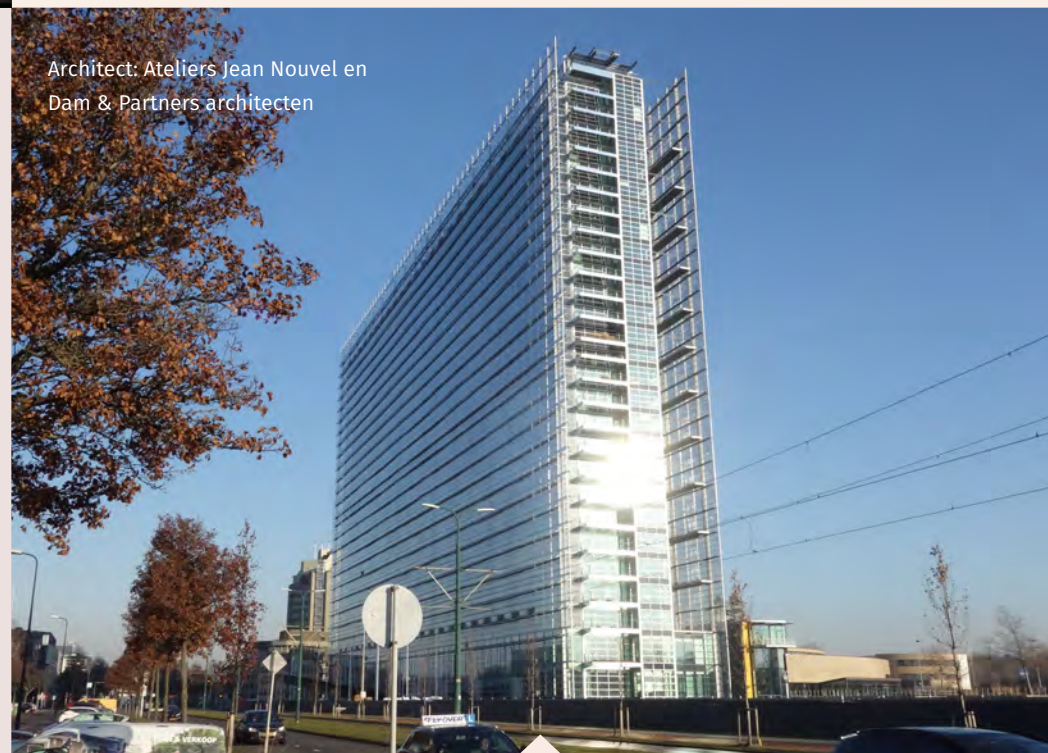

	TIP	Hoftoren
Etappe 3		
30	Rijnstraat 50 2515 XP Den Haag	Te zien: altijd www.hcgroep.com

Deze bijzondere wolkenkrabber, alias de vulpen, is met zijn 142 hoogte niet te missen in de prachtige skyline van Den Haag!



	TIP	Dag van de Architectuur
	Overal in de regio	Open: elk jaar in juni (zie website voor datum) www.architectuurdag.nl

De Dag van de Architectuur toont iconische gebouwen en wat architectuur doet voor de kwaliteit van onze leefomgeving. Voor iedereen met interesse in architectuur en stedelijke ontwikkeling.

Architect: Jo van den Broek en Jaap Bakema (Broekbakema)



	E	TU Delft Campus
Etappe 5		
57 05	Van der Burghweg 1 2628 CS Delft	Te zien: altijd www.tudelftcampus.nl

Creating history: de TU Campus is de broedplaats voor radicale innovaties op het gebied van robotica, AI, quantum, medtech en energietransitie. Dagelijks werken en studeren er 27.000 mensen op de campus: studenten, wetenschappers, bezoekers en medewerkers van de universiteit en bedrijven. Met 161 ha is de campus groter dan de binnenstad van Delft en een van de grootste universiteitscampussen ter wereld. De campus heeft een groen en parkachtig karakter.

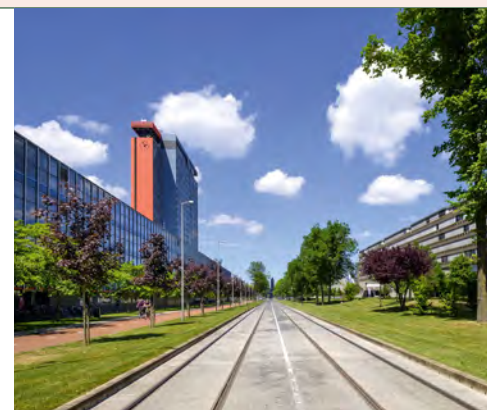

Architect: Mecanoo Architecten

Etappe 1 TU Delft Campus - Station Lansingerland-Zoetermeer		
🕒 01:16 uur	📏 20,3 km	Delft - Zoetermeer
🚶 01 05 05 57 05 85 05 83 05 25 05 41 05 24 05 71 05 68 05		
🚶 05 29 05 23 05 26 05 16 05 97 05 15 05 66 05 🚶		

Etappe 2 Station Lansingerland-Zoetermeer - Museum Voorlinden		
🕒 01:18 uur	📏 20,7 km	Zoetermeer - Wassenaar
🚶 05 35 05 34 05 39 05 38 05 41 05 43 05 31 05 32 05 25 05 96		
🚶 05 95 05 94 05 93 05 86 05 88 05 84 05 55 05 54 05 46 05 🚶		

Etappe 3 Museum Voorlinden - Den Haag Centraal Station		
🕒 00:25 uur	📏 6,6 km	Wassenaar - Den Haag
🚶 05 34 05 33 05 32 05 30 🚶		

Etappe 4 Den Haag Centraal Station - Europees Octrooibureau		
🕒 00:28 uur	📏 7,4 km	Den Haag - Rijswijk
🚶 05 30 05 28 05 44 05 68 05 🚶		

Etappe 5 Europees Octrooibureau - TU Delft Campus		
🕒 00:33 uur	📏 8,7 km	Rijswijk - Delft
🚶 05 45 05 50 05 51 05 52 05 01 05 57 05 🚶		

Legenda		
📍 01	Knooppunt	🌳 Bos/natuurgebied
📍	Start-/eindpunt etappe	🌊 Duin/strand
📍	Fietsroute/etappe	💧 Water
📍	Locatie etappedoel	🏘 Stedelijk gebied
📍	Toeristisch OverstapPunt	🏢 Bedrijventerrein
🚶	Treinstation	💰 Kassen
🚶	Metrostation	🏛 Museum
🚶	Spoorlijn	👁 Uitzicht
🚶	Metrolijn	📷 Fotogeniek
🚶	(Fiets)veerpont	👁 Uitzicht
🚶		🚶 Rondleidingen
🚶		🚶 Busstation
🚶		🚶 Tramstation
🚶		🚶 Metrostation
🚶		🚶 Eten en drinken
🚶		🚶 Watertappunt
🚶		🚶 Winkelen
🚶		🚶 Wandelroutes
🚶		🚶 Fietsroutes
🚶		🚶 Parkeren
🚶		🗨 Locatie Tip

