

VisitorData

DIGITAAL NACHTREGISTER WOERDEN

18 maart 2024



POWERED BY



provincie  Utrecht

POWERED BY



Wat levert het op voor logiesverstrekkers?

- Actuele inzichten
 - ❖ Gemeente en regio benchmarking via Mijn gemeente en Mijn regio
 - ❖ Samenstellen eigen dashboards via Mijn favorieten
- Lagere administratieve lasten
 - ❖ Automatisering maandelijkse CBS statistieken
 - ❖ Uitzondering: jaarlijkse CBS 'Inventarisatie Logiesaccommodaties'
- Gelijk speelveld
 - ❖ Aansluiting particuliere logies indien opgenomen in Huisvestingsverordening
 - ❖ Registratie en melding module voor particuliere logies inclusief nachtenteller
 - ❖ Toeristenbelasting module voor particuliere logies

Functionaliteit en uitbreidingsmogelijkheden digitaal nachtregister VisitorData

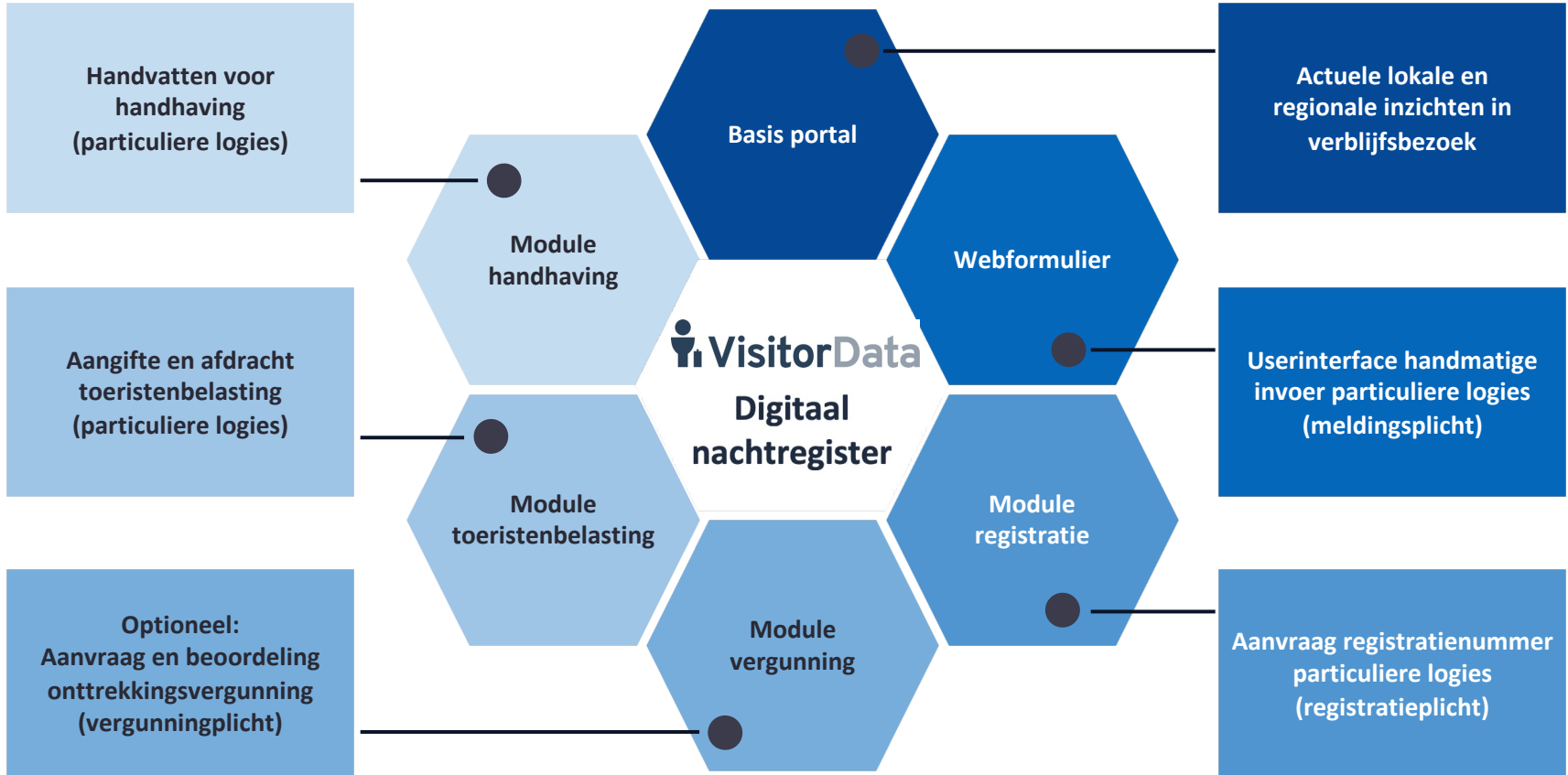

Basis portal: actuele lokale en regionale inzichten in verblijfsbezoek

Mijn accommodatie

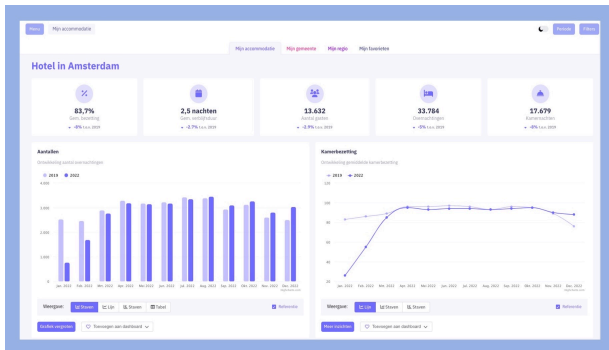

Mijn gemeente

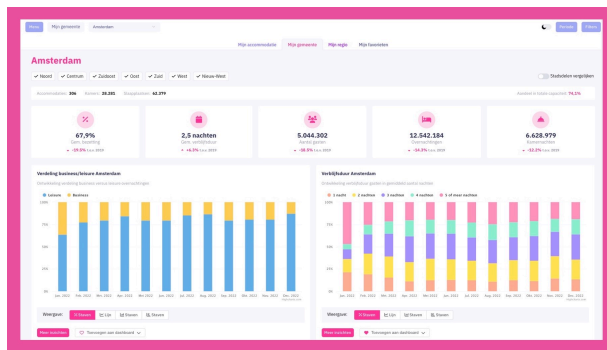

Mijn regio

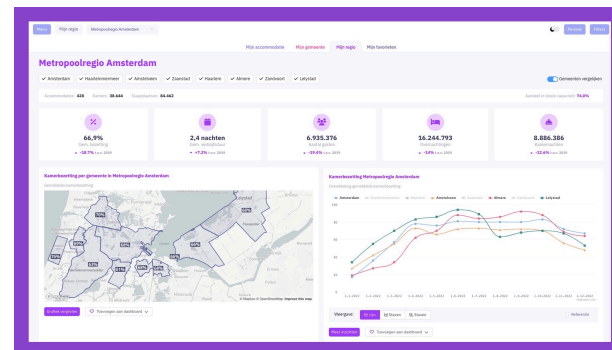

Mijn favorieten



Filters

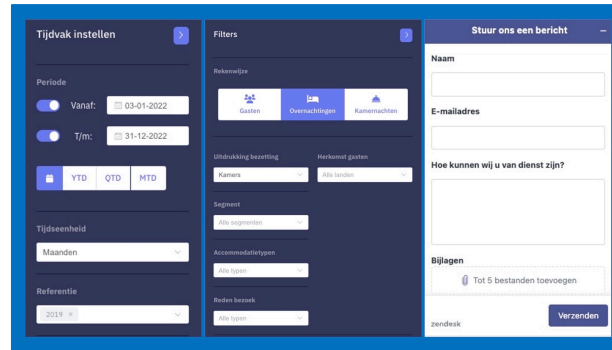

Modules registratie en (optioneel) vergunning particuliere logies



Account aanmaken voor het melden van verhueringen

E-mail	Voornaam
<input type="text" value="erik@splendit-solutions.nl"/>	<input type="text"/>
Wachtwoord	Tussenvoegsel
<input type="text"/>	<input type="text"/>
Herhaal uw wachtwoord	Achternaam
<input type="text"/>	<input type="text"/>
	Telefoonnummer
	<input type="text"/>

- Ik verklaar bovenstaande gegevens naar waarheid te hebben ingevuld
- Ik ga ermee akkoord dat mijn gegevens namens de gemeente worden verwerkt in het digitale nachtregister

[Vorige](#)

Maak account aan →

Eerste woning toevoegen

In welke gemeente staat de woning?

Wat voor type verhuur betreft het?

Vakantieverhuur Bed & Breakfast

Heeft u al een registratienummer?

Ja Nee

Voer uw registratienummer in

- - - -

Eerste woning toevoegen

Samenvatting aanmelding woning voor toeristische verhuur

Gemeente	Adres woning	
<input type="text" value="Bloemendaal"/>	<input type="text" value="Scholtenlaan 120 A (2105 PJ) Heemstede"/>	
Type verhuur	E-mailadres aanmelder	Registratienummer
<input type="text" value="Bed & Breakfast"/>	<input type="text" value="erik@splendit-solutions.nl"/>	<input type="text" value="1234-1234-1234-1234-1234"/>

- Ik verklaar alle gegevens naar waarheid te hebben ingevuld
- Ik ga ermee akkoord dat mijn gegevens namens de gemeente worden verwerkt in het digitale nachtregister
- Ik begrijp dat voor toeristische verhuur in mijn gemeente een vergunning nodig is en zal deze aanvragen in het volgende scherm

[Vorige](#)

Woning aanmelden ✓

Vergunning aanvragen

Gemeentelijke regels t.a.v. ontrekkingsvergunning

Voor het aanvragen van een vergunning voor bed & breakfast gelden de volgende

- de exploitant van de bed & breakfast heeft de woonruimte als hoofdverblijf en staat op het adres van de woonruimte ingeschreven in de basisregistratie personen;
- maximaal 30% van de vloeroppervlakte van de woning wordt voor bed & breakfast in gebruik gegeven;
- in de woonruimte worden maximaal twee kamers voor bed & breakfast in gebruik gegeven;
- op elke kamer zijn maximaal twee slaapplekken aanwezig;
- per verhuur worden de kamers maximaal 7 aaneengesloten nachten voor bed & breakfast in gebruik gegeven
- per nacht wordt aan maximaal vier personen onderdak verleend;
- op eigen terrein wordt voorzien in een parkeerplaats per kamer die voor bed & breakfast in gebruik wordt gegeven plus een parkeerplaats voor de hoofdbewoner;
- de verhuur wordt van tevoren gemeld in het digitale nachtregister van de gemeente
- de woonruimte waarop de aanvraag betrekking heeft, is geen corporatiewoning

Upload stukken t.b.v. vergunning aanvraag

- 1 Foto van de voorkant van de woning waarvoor u vergunning
- 2 Uittreksel uit het bevolkingsregister (uittreksel BRP)
- 3 Stuk waaruit blijkt dat het geen corporatiewoning betreft

Volgende →

Webformulier: melden verhuringen particuliere logies

VisitorData Mijn woning Overnachtingen beheren [+ Woning aanmelding](#) [Uitloggen](#)

Basisgegevens

Basis	Adres
Gemeente: Amstelveen	Adres: Boppeslach 24
Gebied: Centrum	Postcode: 2134PA
Verhuur type: B&B	Plaats: Amstelveen

Capaciteit	Registratie
Aantal slaapkamers: 2	Registratienummer: 1234-1234-1234-1234
Aantal slaapplekken: 4	

Statistieken

Jaar: 2022 Maand: Maart

14 Gasten	310	89 / 120
-----------	-----	----------

Vergunningen

Status vergunning	Vergunning nummer	Looptijd	Reactie gemeente
Verleend	1234-1234-1234-1234	31-03-2023	31-03-2023
Aangevraagd	1234-1234-1234-1234	31-03-2023	31-03-2023

VisitorData Mijn woning Overnachtingen beheren [+ Woning aanmelding](#) [Uitloggen](#)

Invoer nieuwe verhuringen

Check-in datum	Check-out datum	Totaal aantal gasten	Woonland	Woonplaats	Reden	
<input type="text" value="21-05-2023"/>	<input type="text" value="21-05-2023"/>	<input type="text" value="5"/>	<input type="text" value="Nederland"/>	<input type="text" value="Amsterdam"/>	<input type="text" value="Business"/>	
<input type="text"/>	<input type="text"/>	<input type="text"/>	<input type="text"/>	<input type="text"/>	<input type="text"/>	

[Invoer opslaan](#)

Door u gemelde verhuringen

Jaar: Alle jaren Maand: Alle maanden [Download naar excel](#)

Check-in datum	Check-out datum	Totaal aantal gasten	Woonland	Woonplaats	Reden	Acties
21-05-2023	21-05-2023	5	Nederland	Amsterdam	Business	Aanpassen Verwijderen
21-05-2023	21-05-2023	4	Belgie	Brussel	Leisure	Aanpassen Verwijderen